

Crédit photo : Rémy Savard



Rosalie Dell'Aniello

Rosalie Dell'Aniello

Comédienne

TAILLE : 5'2" / 157cm

POIDS : 133 livres / 60 kg

YEUX : Bruns

CHEVEUX : Châtains

LANGUES PARLÉES : Français / Anglais / Espagnol et Allemand (intermédiaires)

DATE DE NAISSANCE : 12-02-1993

PERMIS DE CONDUIRE : Classe 5

TÉL. : (514) 655-4651

COURRIEL : rosalie_dellaniello@hotmail.com

UDA : à venir

Credit photo : Rémy Savard

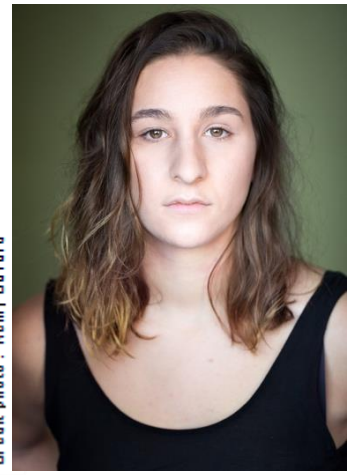

EXPÉRIENCES

ATELIER D'INTERPRÉTATION

ANNÉE	RÔLE	TITRE	METTEUR EN SCÈNE/AUTEUR
2017	Rôles multiples	CRÉATION	Réal Bossé / collectif
2016	Roméo, Bottom	W.S. 400	Bernard Lavoie / William Shakespeare
	Arja	L'ÉPREUVE DU FEU	Véronique Côté/ Magnus Dahlström
	Audrey, La Vampe	EN VERS ET CONT TOUS	Monique Gosselin / Textes des Zurbains
	Marlène	BANANA SPLIT	Hélène Mercier/ Collectif
	Chevalier	HERNANI (Jeu clownesque)	Jacqueline Gosselin / Collectif
2015	Marie-Éléonore	CHRISTINE, LA REINE-GARÇON	Sébastien Gauthier / Michel-Marc Bouchard
	L'ange annonciateur	LE PEINTRE DES MADDONES	
	Camille	HORACE	Reynald Robinson / Pierre Corneille
	Céphise	ANDROMAQUE	
2014	Arthénice	LA COLONIE	Boies / Marivaux et Molière
	Mariane	L'AVARE	
	Martine	AU P'TIT BONHEUR	Jean Turcotte/ Marc-Gilbert Sauvageo
2013	Lou	RUBIS SAUVAGES	Hélène Mercier / Rosalie Dell'Aniello et Lauriane Derouin
	Sandy	MOTEL DE PASSAGE	Claude Laroche / George F. Walker

DANSE/THÉÂTRE/CINÉMA/WEB

ANNÉE	RÔLE	TITRE	RÉALISATEUR/METTEUR EN SCÈNE/PRODUCTEUR
2016	Rôle multiples	ET SI ROMÉO ET JULIETTE...	Jacqueline Gosselin/ DynamD théâtre
	Rosalie	LA FLAMANTERIE	Carl Beauchemin, Maude Lecours, Vickie Grondin/Flamant
	Figuration	MISTAKES WERE MADE	Shanna Roberts Salée
	Figuration	NOTHING WILL BE FINE	Kristina Wagenbauer / Nellie Carrier, Art et Essai
	Tom (Jeu masqué)	DE L'EAU DANS' CAVE	Rosalie Dell'Aniello, Camille Walsch / Théâtre du Portage
	Tom (Jeu masqué)	REGARD PUBLIC (spectacle pour les sourds)	Collectif / Théâtre du Portage
2013	Fille	HUMANITY PROJECT	Paula de Vasconcelos / Pigeon international

FORMATIONS À L'OPTION-THÉÂTRE

ATELIERS DE JEU Jean Turcotte, Ghyslain Filion, Markita Boies, Reynald Robinson, Sébastien Gauthier et Monique Gosselin | **BALLET CLASSIQUE** Josée Beauséjour | **BALLET JAZZ** Sylvie Normandin | **CLAQUETTES - DANSES PERCUSSIVES** Danielle Hotte | **COMBAT SCÉNIQUE** Jean-François Gagnon | **ÉLÉMENTS FONDAMENTAUX** Jean Turcotte et Ghyslain Filion | **GESTION PROFESSIONNELLE** Michel Houde et Jean-Guy Viau | **GRAMMAIRE DE LA DICTION** Marie-Lise Héту | **JEU CLOWNESQUE** Jacqueline Gosselin | **JEU DEVANT LA CAMÉRA** Johanne Prégent | **MAQUILLAGE** Suzanne Trépanier | **MOUVEMENT - JEU MASQUÉ** Johanne Benoit | **SCÈNES D'AUDITION** Jean-Guy Viau | **TECHNIQUES DE CRÉATION** Hélène Mercier | **THÉORIE DU THÉÂTRE** Claudine Robillard, Étienne Liblanc et Bernard Lavoie | **VOIX AU MICRO** Reynald Robinson | **VOIX ET DICTION** Marie-Lise Héту et François Grisé | **VOIX INTÉGRÉE AU JEU** Marie-Lise Héту et François Grisé

AUTRES FORMATIONS

2015-2016 Classe de maître en danse et art performatif donné par Anne Thériault
Stage d'enseignement du corps scénique en mouvement avec Johanne Benoit
Directrice artistique du Café Reine Garçon

2015-2017 Co-fondatrice du festival d'arts vivants Le Home Run

2013 Formation d'entraîneur de gymnastique (PNCE) et de cheerleading
2012-2013 Stage de perfectionnement acrobatique chez DynamD Théâtre
2012 Stage en manipulation de la marionnette

APTITUDES PARTICULIÈRE : Gymnastique, danse, écriture, organisation d'évènements